Heinrich G. Noren

Op. 43

No. 1. Notturno
No. 2. Capriccio

für Violine mit Klavierbegleitung

Preis M. 3.— netto

Aufführungsrecht vorbehalten · Eigentum des Verlegers für alle Länder

Musikverlag „Eos" G. m. b. H.
Berlin-Schöneberg · · Bennigsenstr. 6

Notturno

für Violine mit Klavierbegleitung.

Heinrich G. Noren, Op. 43. Nº 1.

Andante molto sostenuto.

Violine.

Klavier.

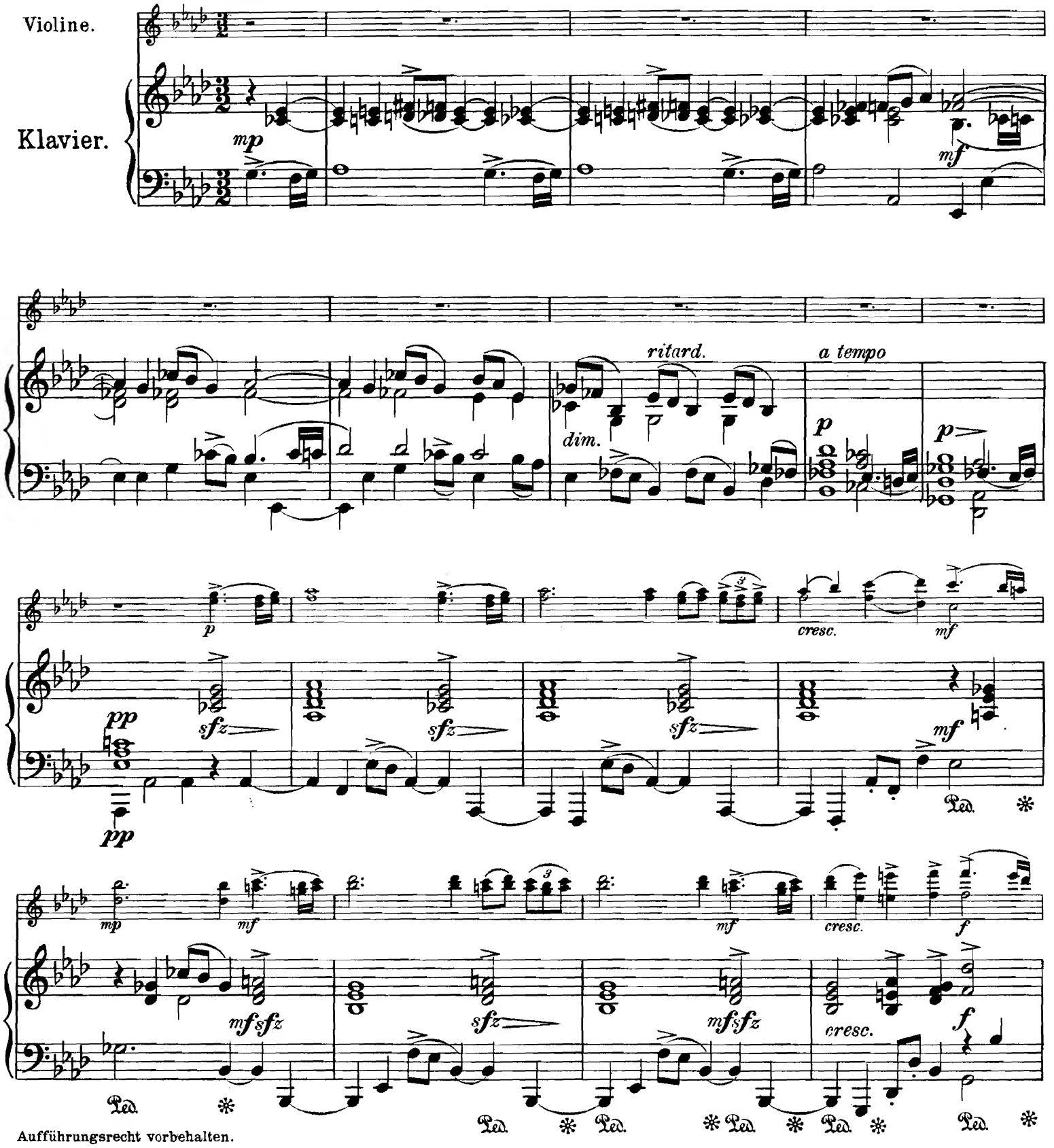

Aufführungsrecht vorbehalten.
Copyright 1913 by Musikverlag „Eos" G.m.b.H. Berlin-Schöneberg.

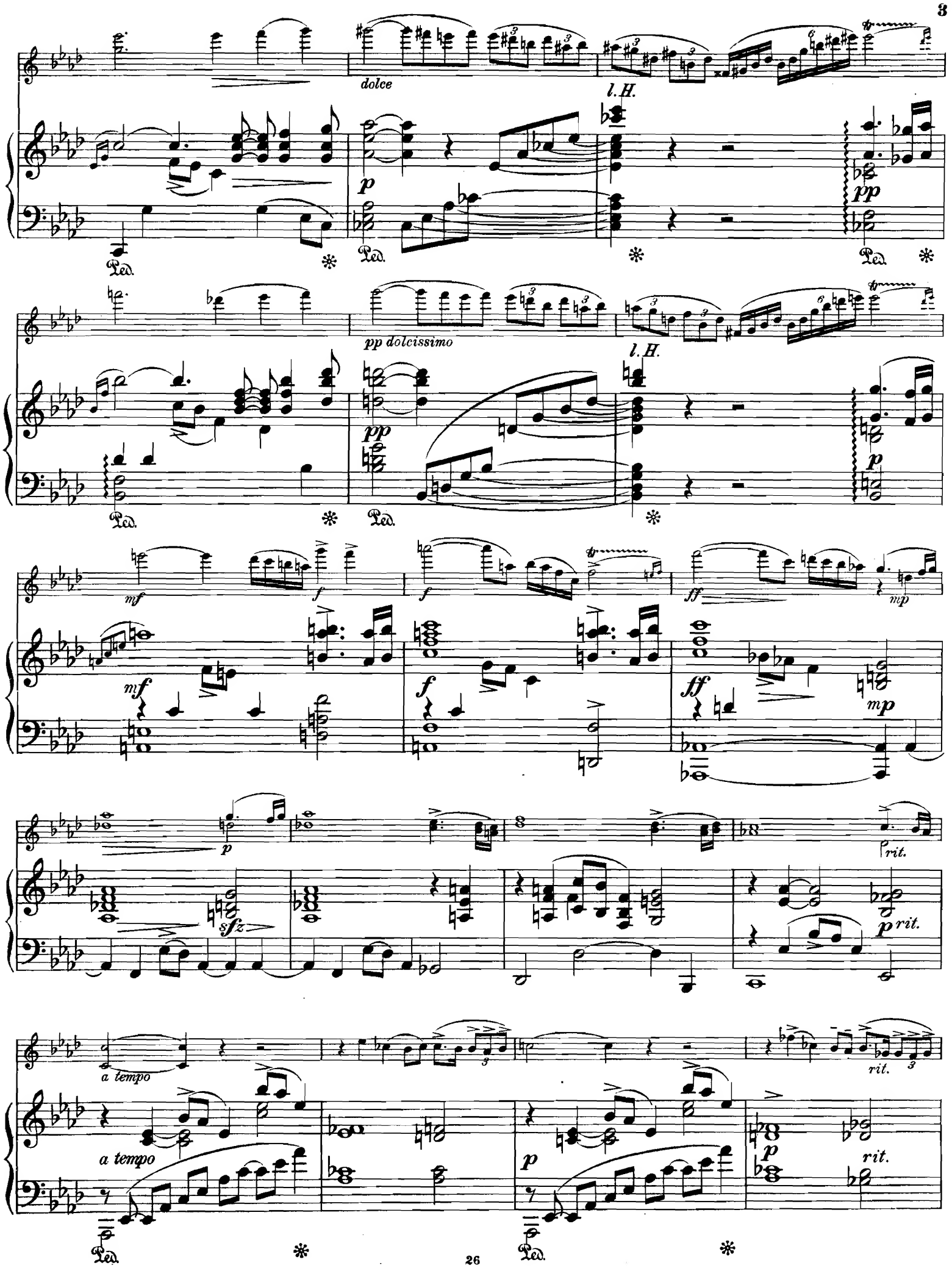
dolce
l.H.
p
pp
Ped.
pp dolcissimo
l.H.
pp
p
mf
f
ff
mp
sfz
rit.
a tempo
a tempo
p
rit.

a tempo

pp

p

a tempo

pp

Ped. * Ped. * Ped. * Ped. *

p

cresc.

mp

p

cresc.

mp

Ped. * Ped. * Ped. * Ped. *

mf

poco a poco ac - - ce - - le - - ran -

mf

poco a poco ac - ce - le - ran -

Ped. * Ped. * Ped. *

f - do

ff

f - do

ff

Ped. * Ped. *

Tempo I.

ff

con grandezza

sfz

dolce

p

zögernd

poco rit.

pp

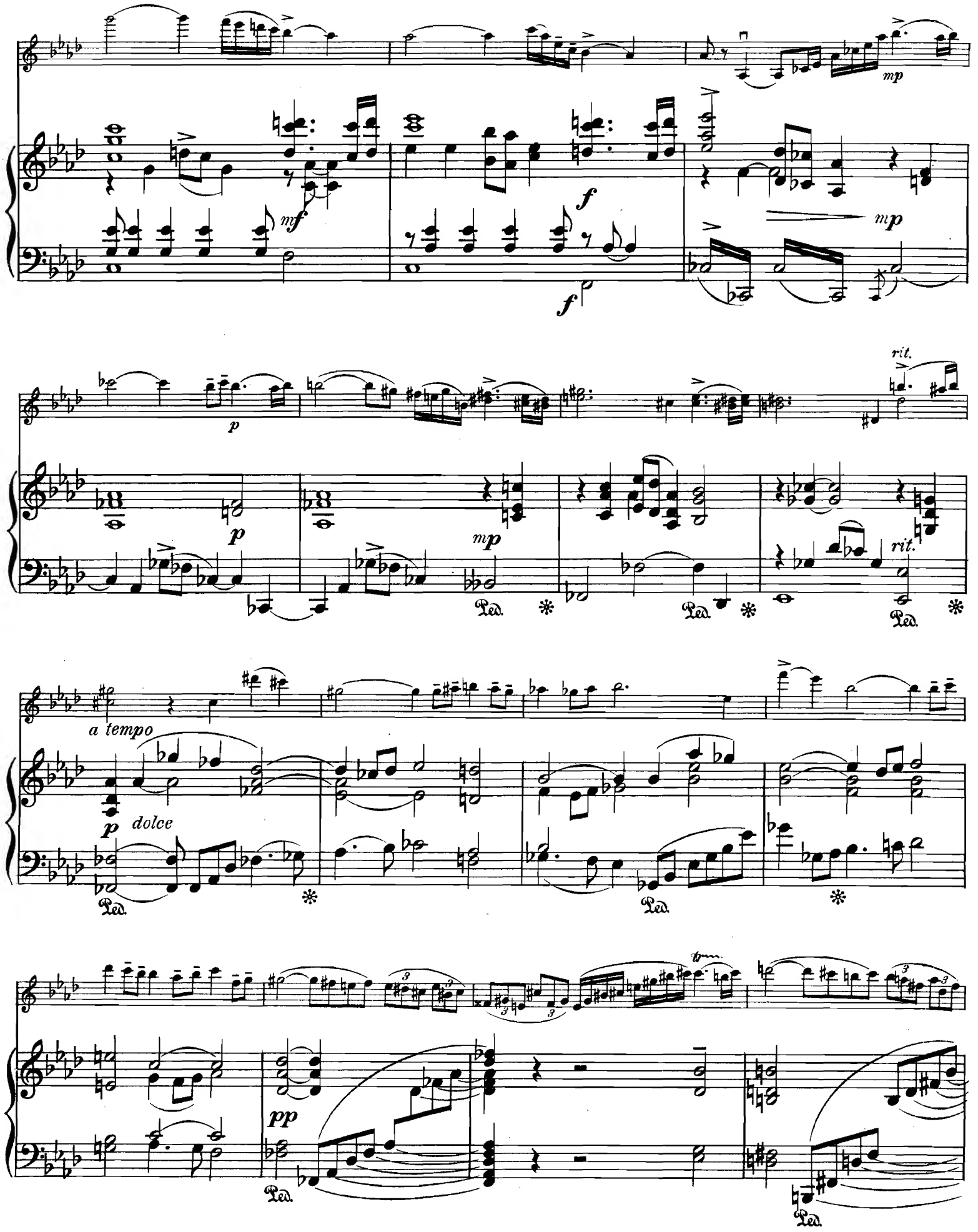
mf
f
mp
p
rit.
a tempo
dolce
pp
Ped.

a piacere

etwas bewegter

p

pp

Ped. * Ped. * Ped.

p

a tempo

pp

p

pp

sfz

pp

p

morendo

ppp

8

ppp

Ped. * Ped. * Ped. Ped.

Capriccio

für Violine mit Klavierbegleitung.

Heinrich G. Noren, Op. 43. Nº 2.

Allegro vivace assai.

Violine.

Klavier.

ff

ff

dim.

p

cresc.

cre

p

mf

f

ff *sfz*

mf

- *scen* - - *do*

ff *sfz*

p

mp

mp

Aufführungsrecht vorbehalten.
Copyright 1913 by Musikverlag „Eos" G.m.b.H. Berlin-Schöneberg.

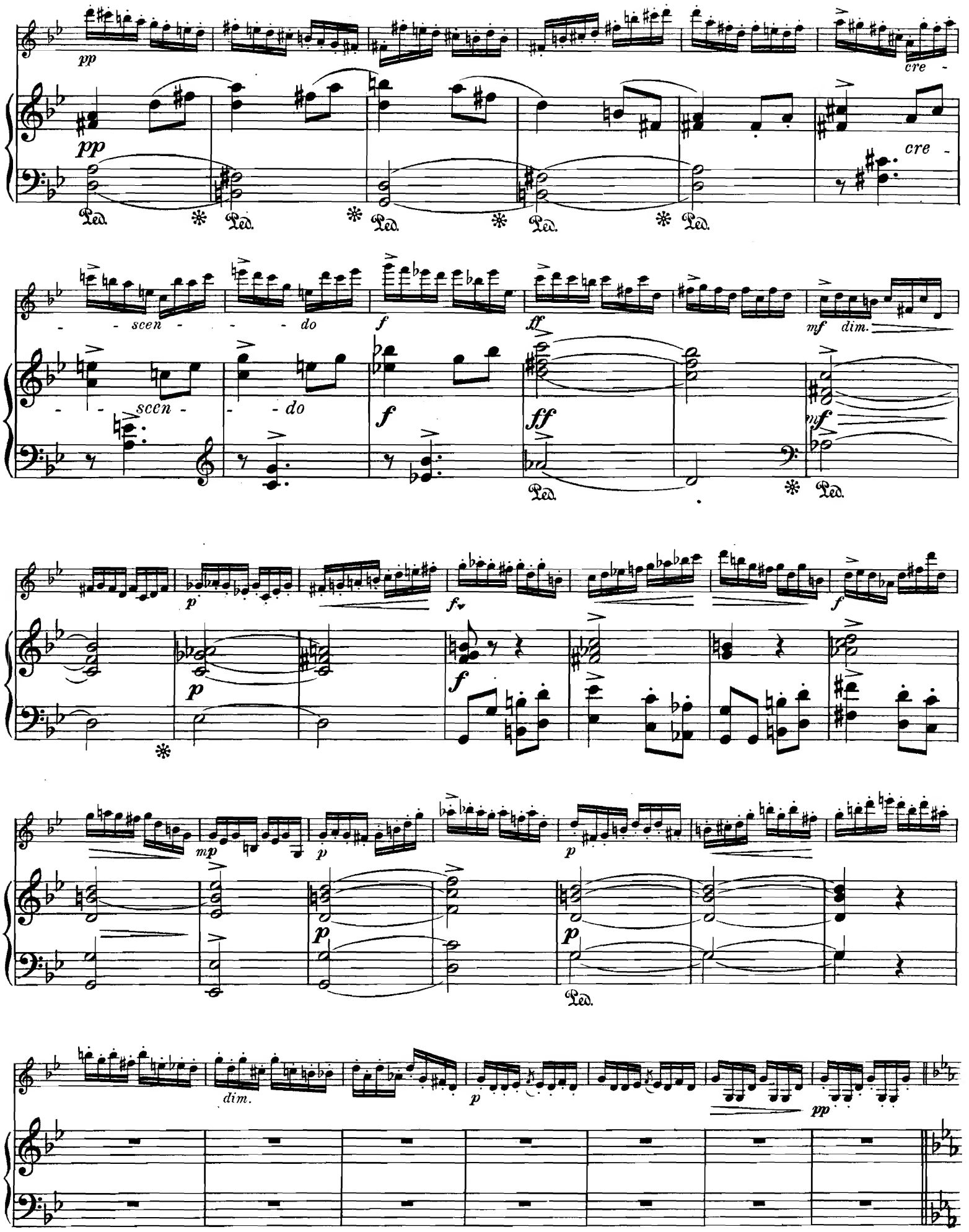
pp
cre -
- scen - - do
f
ff
mf dim.
p
mp
dim.
pp
Ped.

mp mf f mp f

mp mf f mp f

p f mf

p mf f f

mp

f

ff mp

ff f mp

Ped. * Ped. * Ped. *

p leggiero pp

p pp

Ped. * Ped. * Ped. * Ped. * Ped. *

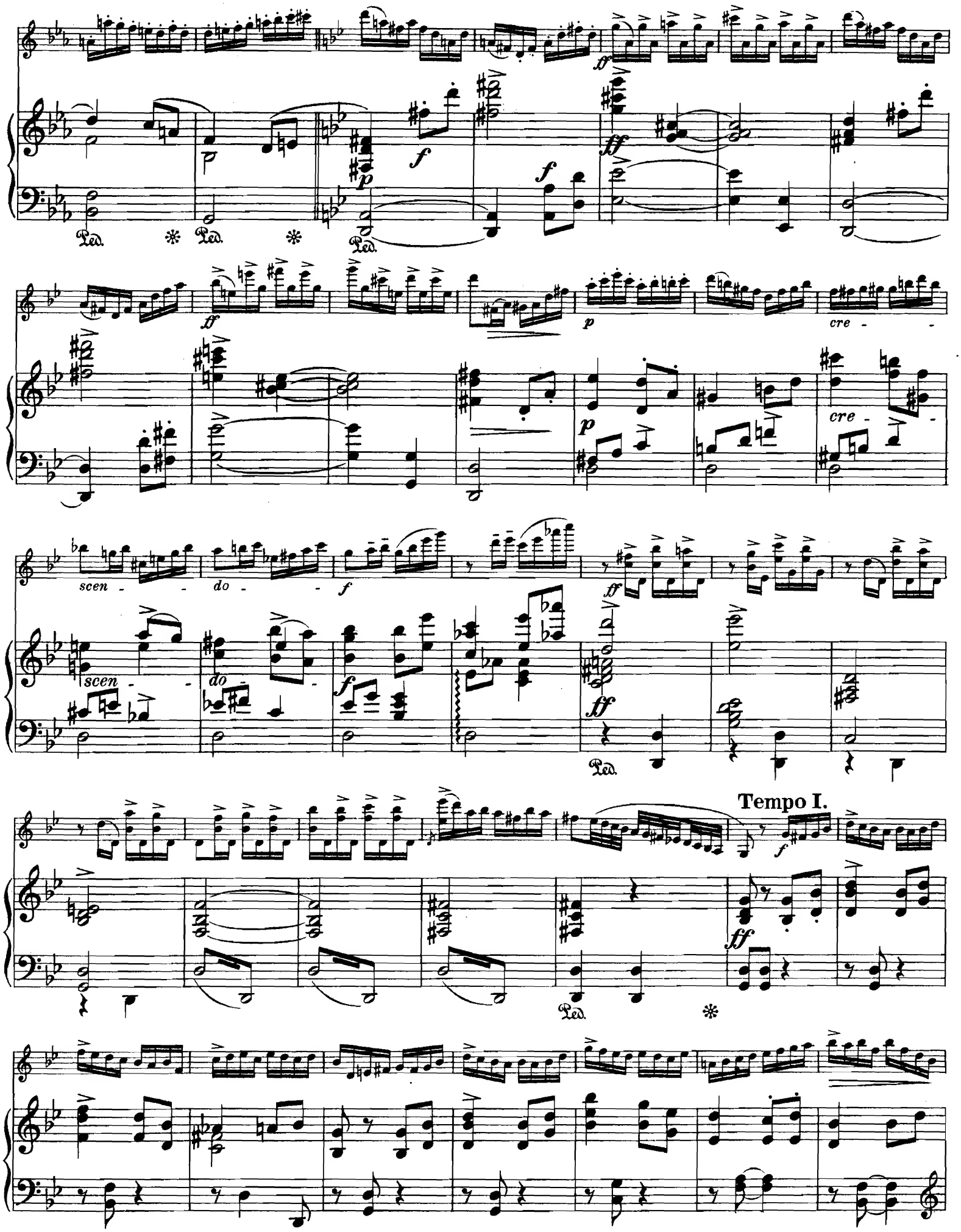
cre - scen - do -
Tempo I.

p cre - scen - do ff

Ped. * Ped. * Ped. * Ped. *

mf p mf f

mf p mf f

f mf p

f mf p

Ped. *

f f

f f

Ped. * Ped. *

ff

Ped. * Ped. * Ped. *

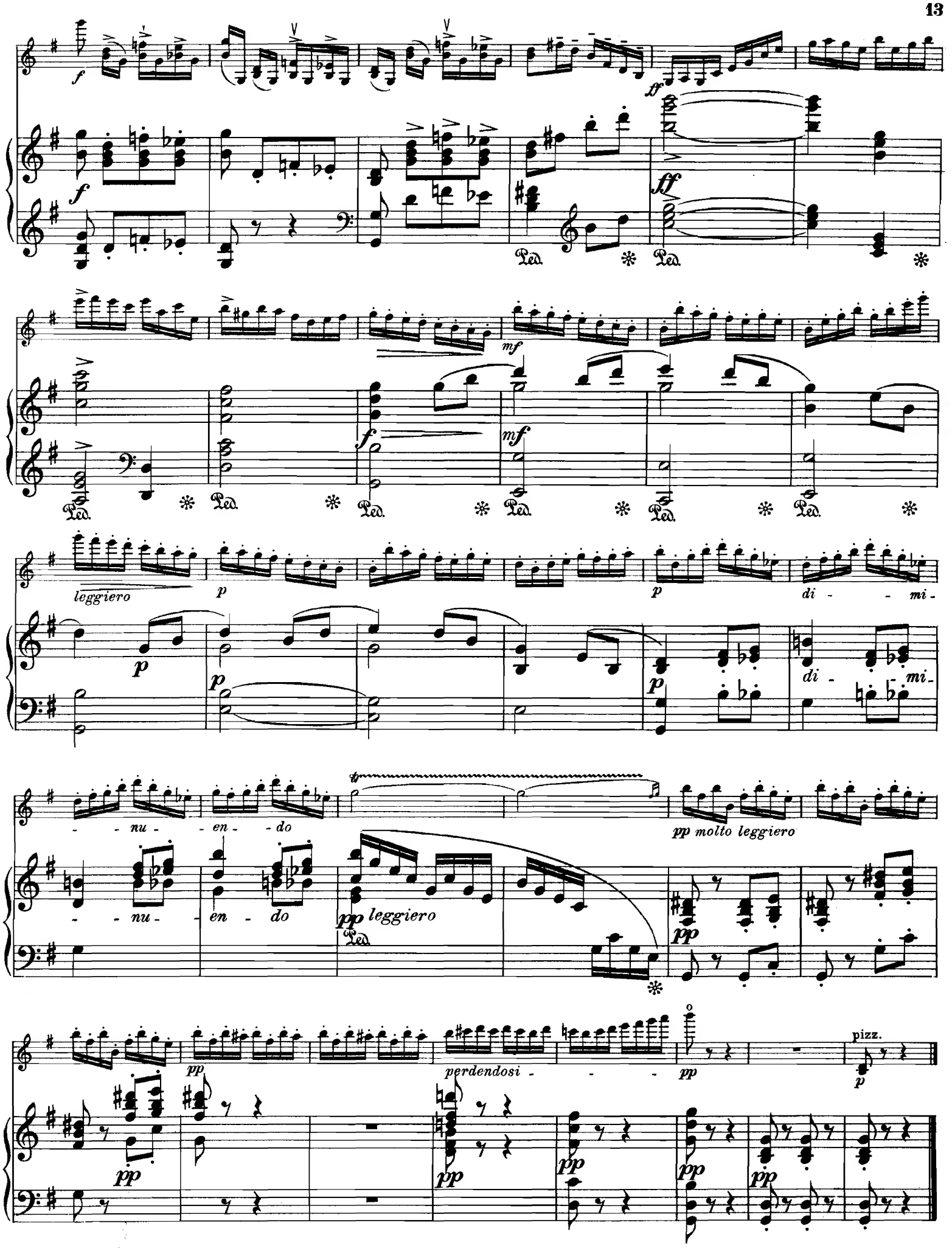

Stich und Druck von C. G. Röder G.m.b.H., Leipzig.

In dem unterzeichneten Verlage ist erschienen und durch alle Buch- und Musikalienhandlungen zu beziehen:

HEINR. G. NOREN . . Op. 38. **Violinkonzert A moll.**

Partitur	M. 15.—	no.
Orchesterstimmen kompl.	M. 15.—	no.
Dublierstimmen à	M. —.75	no.
Solovioline und Klavierauszug	M. 7.50	

HEINR. G. NOREN . . Op. 16. **Suite E moll.** Revidierte Ausgabe mit Fingersatz und Stricharten versehen von Professor A. Petschnikoff . . . . . M. 7.50

HEINR. G. NOREN . . Op. 44. **1. Notturno. 2. Capriccio.**
Für Violine mit Klavier . . . . . M. 3.—

HEINR. G. NOREN . . Op. 45. **Zwei Gesänge** mit Orchester. Ausgabe mit Klavierbegleitung.

1. Blühen (W. Heinz)	M. 1.—	no.
2. Ausmarsch (Langheinrich)	M. 1.50	no.

HEINR. G. NOREN . . Op. 43. **Geistliches Lied:** „Ich weiß, an wen ich glaube." Ausgabe mit Orgelbegleitung . . . . . M. 1.50 no.
Ausgabe mit Harmonium . . . . . M. 1.50 no.

CHRISTIAN SINDING Op. 114. **Drei Capricci** für Violine mit Klavierbegleitung . . . . . M. 4.—

CHRISTIAN SINDING Op. 115. **Sechs Klavierstücke** . . . . . M. 4.—
1. Sommerwolken.
2. Die Quelle.
3. In der Nacht.
4. Traum.
5. Am Strande.
6. Beim Tanz.

EMIL BERKÉ . . . . . **Sechs Gesänge** für mittlere Stimme nach Texten von Storm und Eichendorff.

1. Ständchen	M. 1.50	
2. Nachts	M. 1.—	
3. Durcheinander 4. Wehmut	M. 1.—	
5. Elfe	M. 1.—	
6. Der Kehraus	M. 1.50	
Komplette Ausgabe	M. 4.—	

MAX KOWALSKI . . Op. 3. **Sechs Gesänge.**

1. Abend auf dem Fluß (Tschan-Jo Su)	M. 1.—	no.
2. Frühlingsdämmerung (Eichendorff)	M. 1.50	no.
3. Zweier Seelen Lied (R. Dehmel)	M. —.75	no.
4. Komm, Geselle mein (Dichter unbekannt)	M. —.75	no.
5. Im Garten des Serails (Jens Peter Jacobsen)	M. —.75	no.
6. Die fünf Hühnerchen (Victor Blüthgen)	M. —.75	no.
Komplette Ausgabe	M. 3.—	

EMIL LIEPE . . . . . Op. 32. **Vier Gesänge.**

1. Großmütterchen (G. Wandner)	M. 1.20	no.
2. Klein Annemarei (Volkslied)	M. —.75	no.
3. Ich sah einst in ein Paradies (W. Kinkel)	M. 1.—	no.
4. Ach wüßte ich's (A. Claude)	M. 1.—	no.
Komplette Ausgabe	M. 2.50	no.

Musikverlag „EOS", G. m. b. H., Berlin-Schöneberg, Bennigsenstr. 6.

C. G. Röder G. m. b. H., Leipzig. 210613.

Notturno.

VIOLINE.

Heinrich G. Noren, Op 43. № 1.

Andante molto sostenuto.

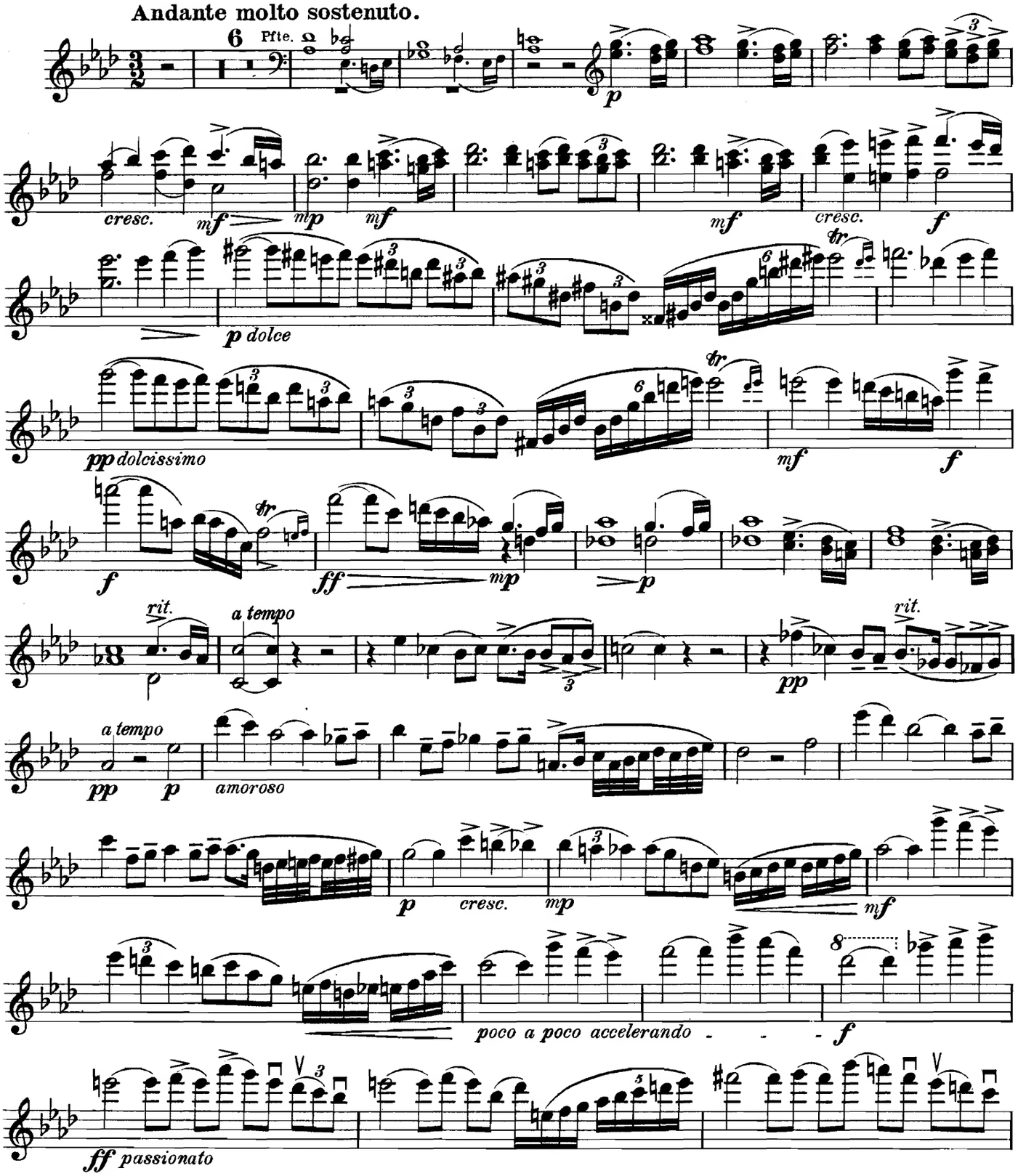

Aufführungsrecht vorbehalten.
Copyright 1913 by Musikverlag „Eos" G.m.b.H., Berlin-Schöneberg.

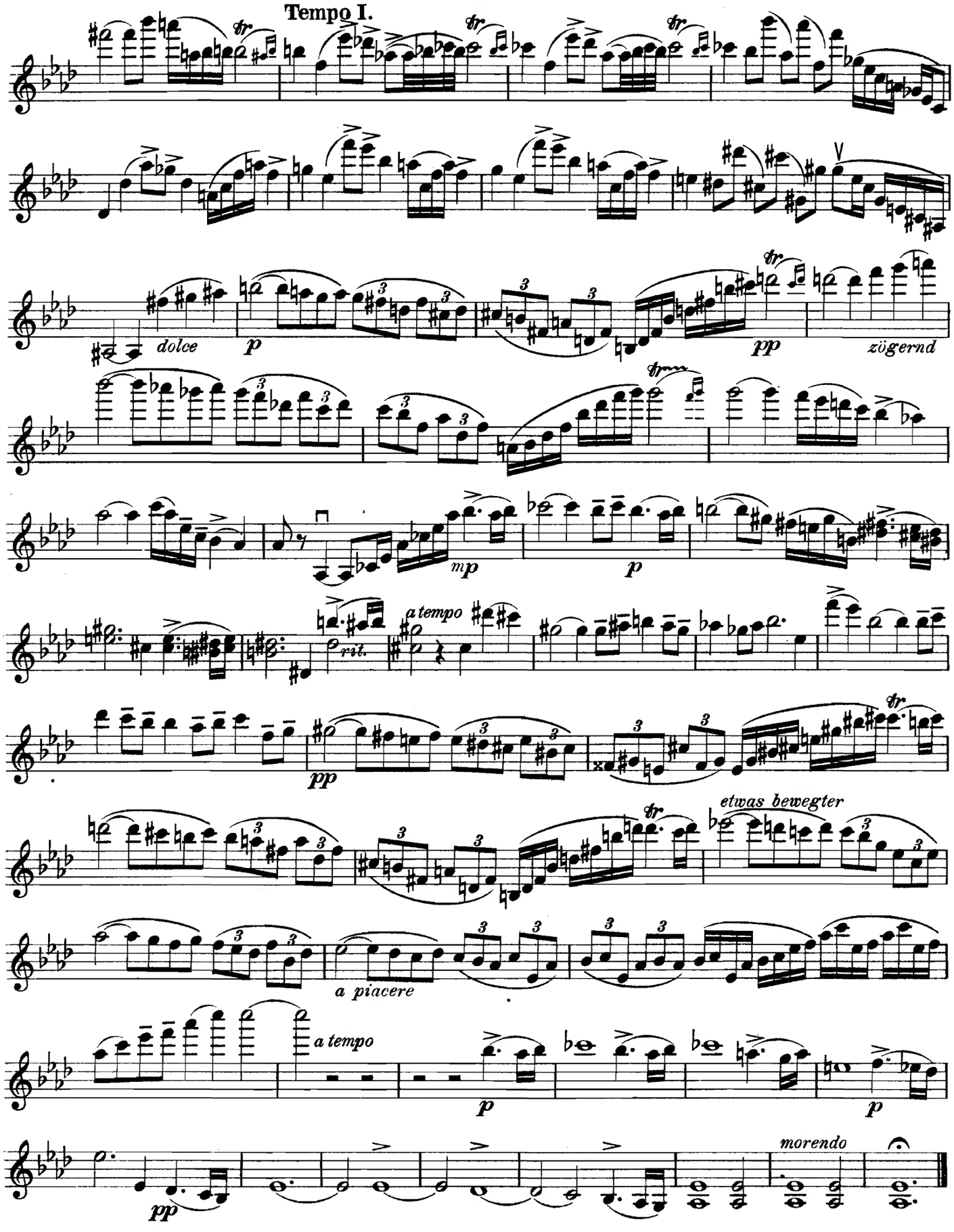
Tempo I.
dolce
p
pp
zögernd
mp
p
a tempo
rit.
pp
etwas bewegter
a piacere
a tempo
p
p
pp
morendo

Capriccio.

VIOLINE.

Heinrich G. Noren, Op. 43 No 2.

Allegro vivace assai.

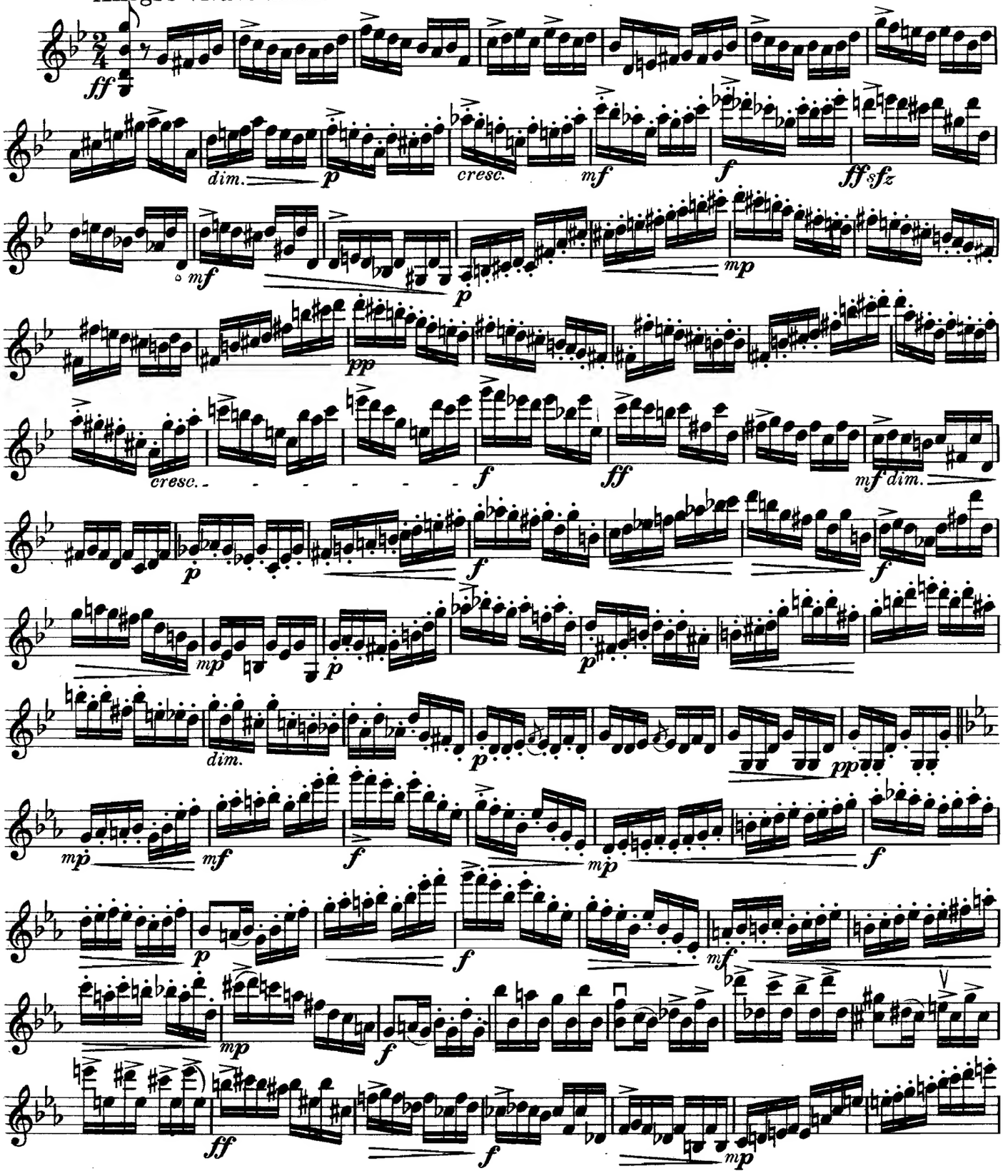

Aufführungsrecht vorbehalten.
Copyright 1913 by Musikverlag „Eos" G. m. b. H., Berlin-Schöneberg.

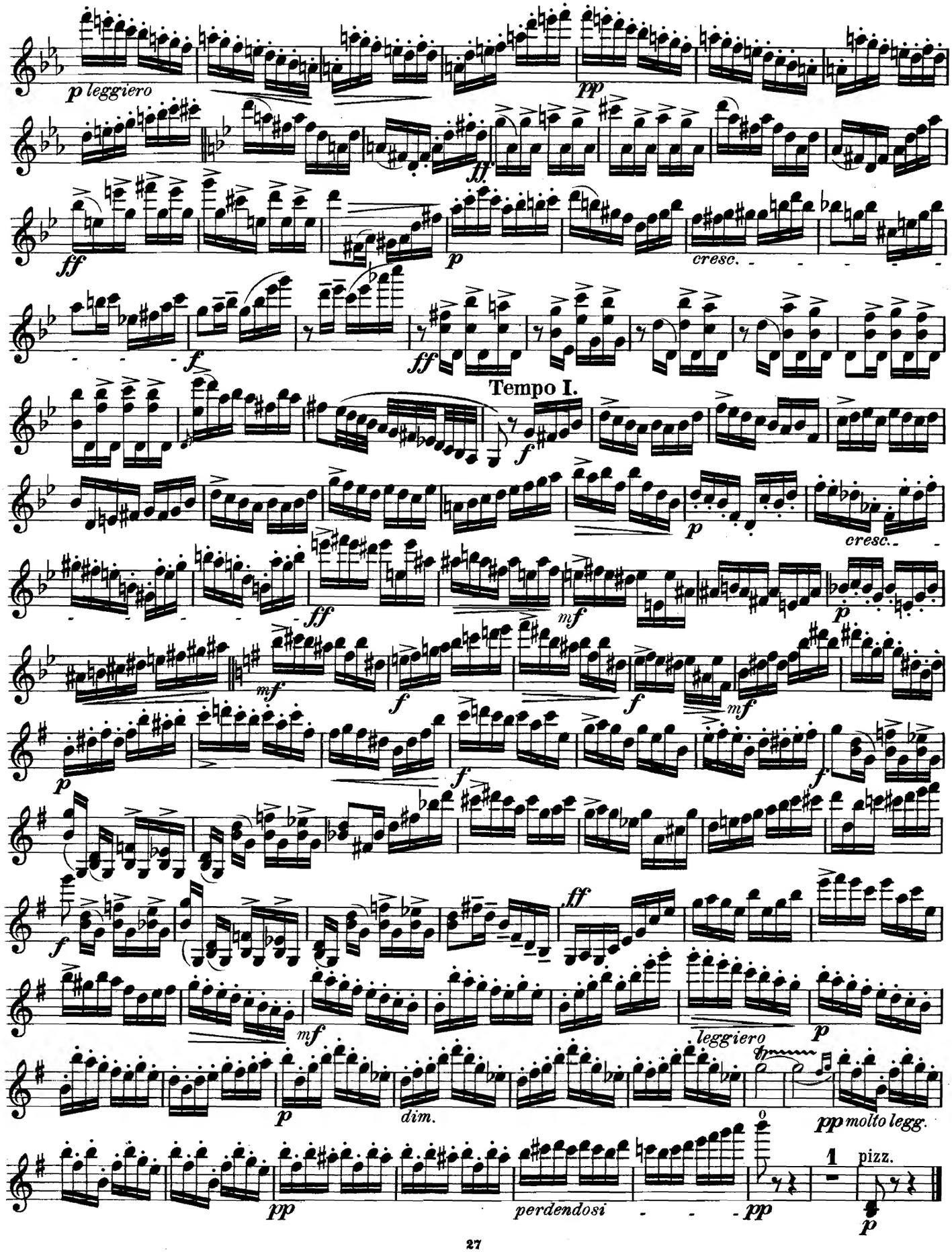
p leggiero
pp
ff
ff
p
cresc.
f
ff
Tempo I.
f
p
cresc.
ff
mf
p
mf
f
f
mf
p
f
f
ff
mf
leggiero
p
p
dim.
pp molto legg.
pp
perdendosi
pp
1
pizz.
p